Bienvenidos

Campaña de reciclaje de Libros de Texto Gratuitos

¿Qué es Recicla para Leer?

Recicla para Leer es un programa que se crea a partir de un **decreto presidencial** del 21/02/2006, que mandata a la Administración Pública Federal a donar gratuitamente sus desechos de papel y cartón para que la Conaliteg los permute por papel nuevo.

Objetivo

El principal objetivo de esta campaña de recuperación de Libros de Texto Gratuitos en desuso, es fomentar en los alumnos de educación básica la cultura del reciclaje.

Primer piloto de reciclaje

- Hidalgo
- Morelos
- Puebla

Segundo piloto de reciclaje

- Guanajuato
- Hidalgo
- Jalisco
- Morelos
- Puebla
- Querétaro

Anuncio en Querétaro

QUERÉTARO
ESTÁ EN NOSOTROS

Anuncio en Hidalgo

Anuncio en Morelos

Conceptos de difusión

¿Qué vas a hacer con tus libros ahora que terminen las clases?
Son tuyos y puedes llevártelos a tu casa.

Conceptos de difusión

Pero si hay algunos que no quieres conservar, déjalos en tu escuela.
La Conaliteg los recogerá para reciclarlos y hacer con ellos libros nuevos.

Campaña de difusión

Se entregaron 2 posters por escuela y un tríptico para cada maestro. Estos deberán pegarse y entregarse durante la primer semana de julio.

El Director de cada plantel decidirá el lugar específico de los posters.

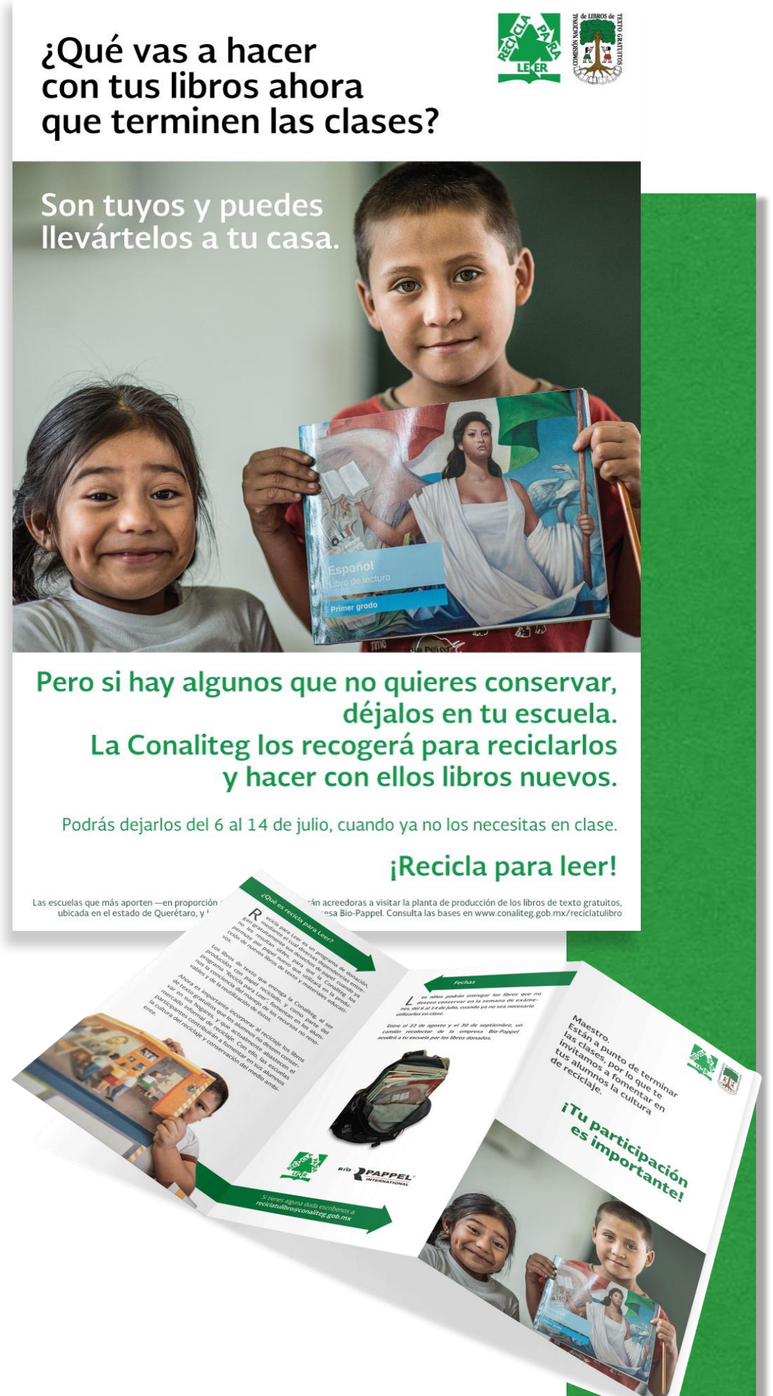

Apoyo de difusión

Durante las 2 semanas de la campaña se deberá explicar el Programa a los padres y alumnos haciendo énfasis en los conceptos principales que se pretenden difundir.

Donación de Libros

Se sugiere que el día de inicio del período de donación se haga una pequeña ceremonia con los alumnos para motivarlos y transmitirles los conceptos principales de la campaña.

Cronograma

ACTIVIDAD	JULIO				AGOSTO				SEPTIEMBRE			
	1a	2a	3a	4a	1a	2a	3a	4a	1a	2a	3a	4a
Capacitación												
Distribución de materiales de campaña												
Campaña de comunicación												
Donación de libros por alumnos												
Recolección de Bio-Pappel en escuelas												

Mecánica de recolección

Se solicitará un contacto de cada escuela que tenga el interés de realizar la entrega de libros donados y firmar de conformidad los kilogramos recibidos por el recolector.
Deberá tener un número de teléfono celular para contactarlo en caso necesario.

Donación de Libros

El período de donación será durante la primera y segunda semana de julio, y los libros deberán entregarse cuando los alumnos ya los hayan desocupado.

Donación de Libros

Los libros se deberán almacenar en un lugar libre de humedad y preferentemente unos centímetros sobre el piso, es decir, sobre una tarima de ser posible. (No es obligatorio)

Recolección de Libros

- Durante la segunda semana de julio, se informará al Maestro designado de cada escuela el día que pasará el vehículo recolector.
- Bio-Pappel llegará a la escuela y contará con una báscula. El material deberá ser pesado por parte del recolector en presencia del responsable del plantel.
- Una vez que se pongan de acuerdo en el peso de los libros donados por parte de los alumnos, procederán a firmar el **recibo de recolección**, que es el siguiente:

Recibo de recolección

FECHA	ESCUELA	MUNICIPIO	FOLIO
16-jul-15	MIGUEL HIDALGO	TULANCINGO	1
CLAVE	13DPR1054L		
ENTREGA (Nombre y cargo)	RODRIGO GUTIERREZ ALFARO		
PLACAS	**OPERADOR (Nombre y Firma)**	**LÍNEA TRANSPORTISTA**	
LRH-2366	FEDERICO TORRES LUGO	CONDOR	
TOTAL DE ALUMNOS		117	
TOTAL DE LIBROS		485	
TOTAL DE KILOGRAMOS		180	
REPORTE DE DONACIÓN FOLIOS:		**DEL __1__ AL _12__**	

CONALITEG
MICHEL EDUARDO MOYA SANCHEZ

ESCUELA

CONTRATISTA

Beneficios del Programa

- Los libros de texto al ser producidos con papel reciclado quiere fomentar en los alumnos una conciencia del manejo de los recursos no renovables y de la reutilización de éstos.

- Ahora es importante incorporar al reciclaje los libros de texto gratuitos que los alumnos no quieran conservar y que actualmente abastecen el mercado informal de reciclaje. Con ello, las escuelas participantes contribuirán a fomentar en sus alumnos una cultura del reciclaje y conservación del medio ambiente.

Beneficios del Programa

- Las escuelas que más aporten —en proporción a su matrícula— se harán acreedoras a visitar la planta de producción de los libros de texto gratuitos, ubicada en el estado de Querétaro, y la fábrica de papel de la empresa Bio-Pappel.
- La Conaliteg proporcionara transporte (dos autobuses) y alimentación durante la jornada. La entidad determinara quienes son acreedores a este estimulo.
- La fecha tentativa de la visita será en el mes de noviembre de 2016.

Conclusiones

- Una vez concluida la recolección, se concentrará la información y se retroalimentará a través de los supervisores y jefes de sector con los resultados obtenidos. Se notificará a las escuelas que más libros hayan recolectado, de acuerdo a las bases, cuáles son las que harán el viaje. Cada entidad definirá a los ganadores del viaje.

Métodos de contacto

Para cualquier duda o aclaración respecto al Programa RPL te ofrecemos:

- Correo: reciclatulibro@conaliteg.gob.mx
- Teléfono: 5321 0300 Ext. 2167 – 2033 - 2018

¡Gracias por reciclar!